messetheke

counter

messetheke counter

... verbindet Design mit Funktionalität!
Die über Klettbänder verbundenen Teile der Theke sind sehr schnell zusammengefügt und lassen eine stabile und edle Präsentationstheke entstehen.

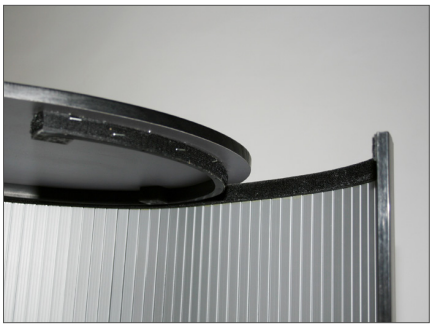

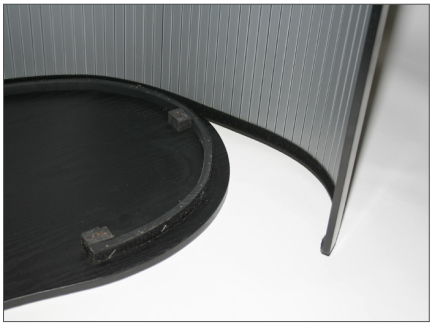

Datenblatt

Anwendungsbereich	indoor
Aufbauzeit	3 Min.
Personen für den Aufbau nötig	1
Werkzeuge zum Aufbau nötig	nein
Verbindung der Elemente	Klett
Freistehend	ja
Beleuchtung	nein
Transport	Transporttaschen
Material Druck	PopUp PVC
Drucktechnik	Digitaldruck

messetheke counter

- Edle Präsentationstheke für den schnellen Einsatz
- Lässt sich im aufgebauten Zustand leicht und problemlos verstellen
- Druck wird über seitliche Klettbänder an der Ummantelung befestigt
- Transporttasche und Transportköcher im Lieferumfang enthalten

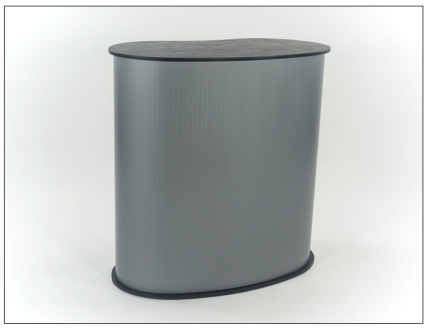

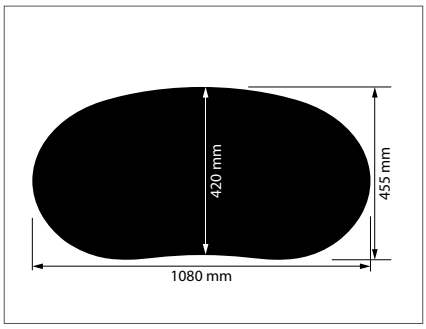

messetheke counter

Breite (mit Platte)	1080 mm
Höhe (mit Platte)	940 mm
Tiefe (mit Platte)	420 (455) mm
Gewicht	15,3 kg
	Artikel Nr. 5000

Thekenplatte

Breite	1080 mm
Tiefe	420 (455) mm
Stärke	19 mm
Farbe	schwarz
	im Lieferumfang enthalten

Ummantelung

Das flexible Kunststoff-Rollo bildet das Kernstück der Theke. Es verbindet die Boden- und Deckplatte mit einander und fixiert den Druck.

im Lieferumfang enthalten

Lieferumfang *(System bestehend aus: Ummantelung, Thekenplatte, Bodenplatte, Transporttasche, Transportköcher)*

Ummantelung

- flexibles Rollo aus Kunststoff
- mit Flauschband oben und unten zur Befestigung an der Boden- und Deckplatte

Maße (B/H/S):	1850 x 900 x 5 mm
Farbe:	grau

Thekenplatte

- Hartfaserplatte schwarz beschichtet
- mit Formrahmen und Klettband zur Befestigung der Ummantelung

Maße (B/T/S):	1080 x 420 x 19 mm
Farbe:	schwarz

Bodenplatte

- Hartfaserplatte schwarz beschichtet
- mit Formrahmen und Klettband zur Befestigung der Ummantelung
- 4 Gummifüße für einen sicheren Stand

Maße (B/T/S):	1080 x 420 x 19 mm
Farbe:	schwarz

Transporttasche

- passend für die Boden- und Deckplatte

Maße Front (B/H/T):	1100 x 500 x 100 mm
Farbe:	schwarz

Transportköcher

- passend für die Ummantelung und den Druck

Maße Front (H/Ø):	940 x 190 mm
Farbe:	schwarz

Bedruckung

Digitaldruck

- auf PopUp Material
- auf Vinyl
- konfektioniert mit Flauschband

weitere Infos auf Anfrage